

BRUNO PESCA

BARCO YATCH PANTANEIRO



**SUA PESCARIA NO
ESTILO PANTANEIRO**

INSTITUCIONAL

A **Bruno Pesca** representa a hospitalidade e o estilo pantaneiro de pesca, aliada a proteção e o respeito à natureza e a tudo que ela oferece.

A paixão por pesca nasceu ainda na infância, influenciado pelo pai e pelo avô paterno às margens do Rio Paranazão, o que levou a conhecer e explorar vários rios piscosos do Brasil, e quando conheceu o Pantanal a paixão se transformou em seu negócio.

Trabalho sério que teve início há 7 anos, e proporciona aos hóspedes a descobrirem um dos menores e mais belos biomas do mundo, além de ser a maior planície alagada do Planeta. Toda essa rica biodiversidade pode ser desfrutada a bordo de uma embarcação de categoria diferenciada: **YATCH PANTANEIRO**.

Bruno Paiva é um dos poucos proprietários que faz questão de acompanhar de perto a jornada de experiência do pescador, acompanha muitas pescarias, passando toda sua expertise de tralha, época e trechos do rio que fazem toda a diferença na pescaria, organiza expedições de exploração em busca de trechos de rios e baías inexploradas.



brunopesca.com.br





ÍNDICE

Barco - Yatch Pantaneiro	04
Estrutura e Acomodações	05
Pacote de Viagem	10
Alimentação	11
Roteiro de Viagem	12
Como contratar?	14
Dicas	15
O que precisa saber?	18

YATCH PANTANEIRO

2º PISO

16 suítes com ar condicionado de 7.500 BTU - com 01 beliche e 01 cama baixa (triplo), com corredor de acesso externo, Comando com sofisticado sistema de rádio. Deck coberto com mesas e cadeiras e área de armazenamento do material de pesca. Escada de acesso ao deck superior.

3º PISO

Deck com Área de lazer, churrasqueira integrada com forno e fogão a lenha, bar com freezer e chopeira, chuveiros, SPA JACUZZI (11 lugares) cadeiras espreguiçadeiras e redário.

1º PISO

Restaurante amplo conjugado com sala de estar com TV DE PLASMA de 75 polegadas e TV de 55 polegadas na sala do restaurante, todo ambiente climatizado, banheiro, cozinha, alojamento da tripulação, paiol, depósito de bebidas, acesso a praça de máquinas, compartimento das iscas, área de embarque e desembarque dos botes, escada de acesso ao convés superior.



ESTRUTURA E ACOMODAÇÕES

A seguir se apresentam as acomodações e estruturas internas e externas do barco.

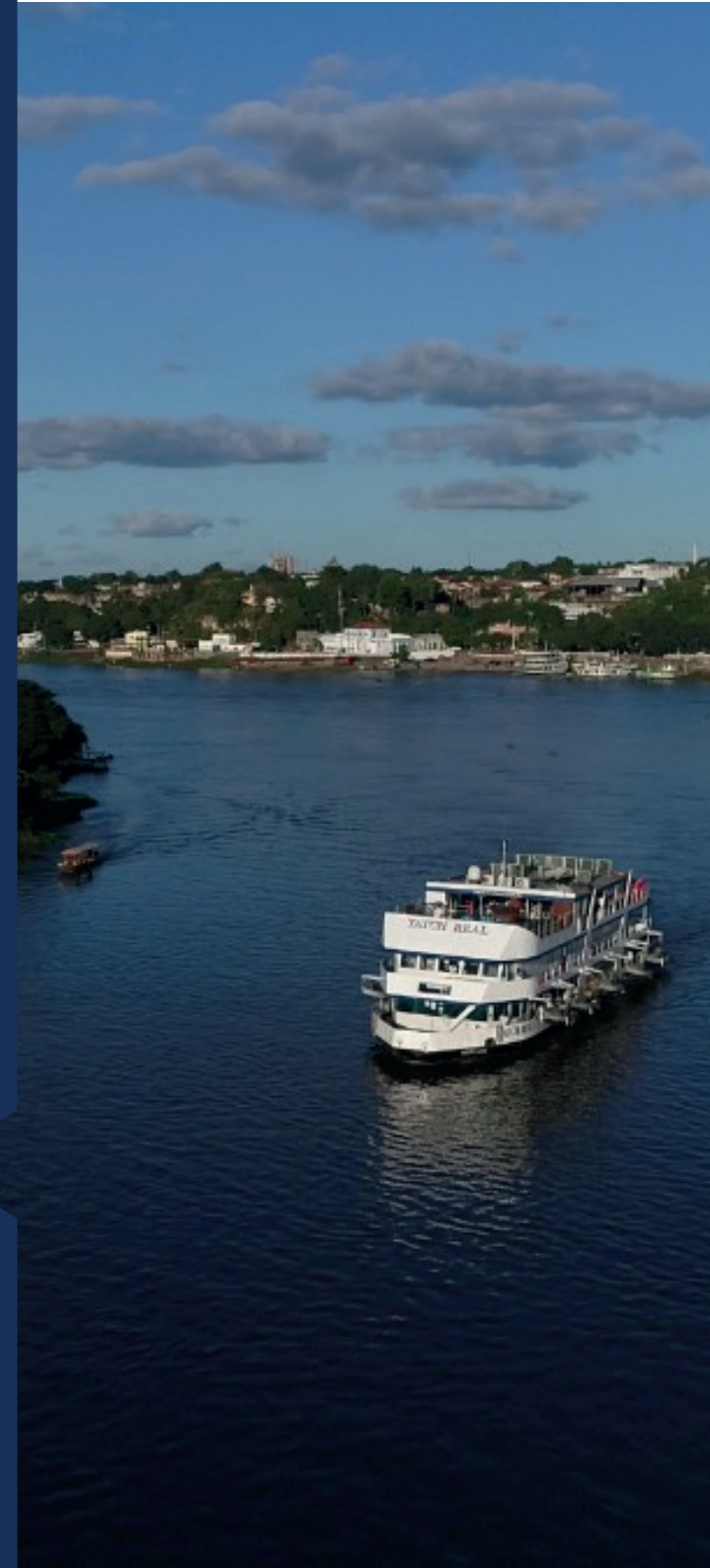

QUARTOS



Camarotes Climatizados



Segurança



Serviço Hoteleiro



Camarotes Climatizados



Frigobar



Banheiro

ESTRUTURA INTERNA



Bar



Restaurante conjugado

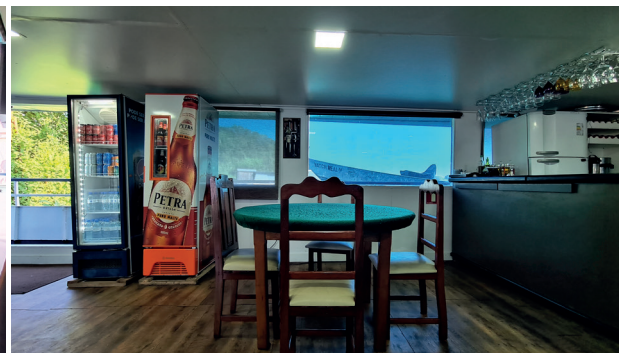

Mesa de jogo



Sala de estar



Sofá amplo



Escada de acesso

ESTRUTURA INTERNA



Lavabo externo



Chopeiras



Churrasqueira



Spa JACUZZI



Balsas de segurança

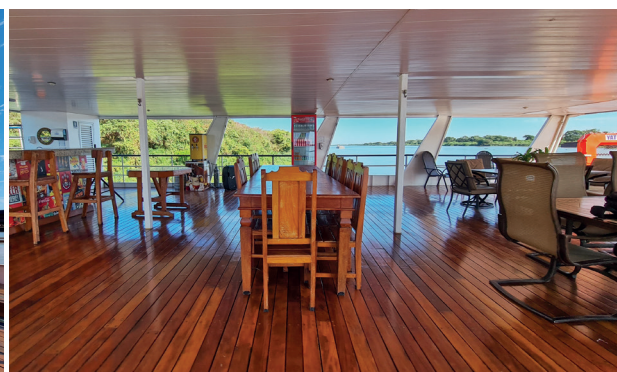

Deck panorâmico



YATCH PANTANEIRO

Todas as áreas internas do barco são climatizadas, possuem sistema de comunicação através de telefone via satélite e WI FI. Nas embarcações de pesca um guia especializado na região acompanha dois pescadores em barcos de 6 metros equipados com motor 40hp. A tripulação é devidamente treinada e habilitada junto aos órgãos competentes para pilotagem e conduzem o Barco.

PACOTE ALL INCLUSIVE

Nosso pacote de viagem tem o total de 6 dias embarcados, sendo 5 noites e 4 dias de pesca, saindo da cidade de Corumbá/MS a caminho de vários pontos de pesca e ecoturismo.



ALIMENTAÇÃO

ALIMENTAÇÃO:

Café da manhã, almoço e jantar com carnes, peixes, aves, massas e saladas, além de petiscos e sobremesas.

BEBIDAS GELADAS:

Cervejas, refrigerantes, sucos, água mineral sem limite de consumo, gelo para o consumo quando leva nos botinhos.

BEBIDAS QUENTES:

(*inclusas para grupos à partir de 24 passageiros)

08 garrafas de whisky de 12 anos;
12 garrafas de vodka;
06 garrafas de tequila;
12 garrafas de campari;
12 garrafas de vinho.



ROTEIRO DE VIAGEM

O principal rio de pesca será o Rio Paraguai. Além dos roteiros e pontos de parada como:

- Paraguai Mirim
- Baía Formosa
- Baía Vermelha
- Serra do Amolar
- Barra do São Lourenço
- Baía da Gaiva
- Porto Índio
- Baía da Uberaba
- Brejão
- Corredeira São Lourenço
- Rio Negrinho
- Porto Alegre dentre outros.

O percurso previsto está em cerca de 350 km.

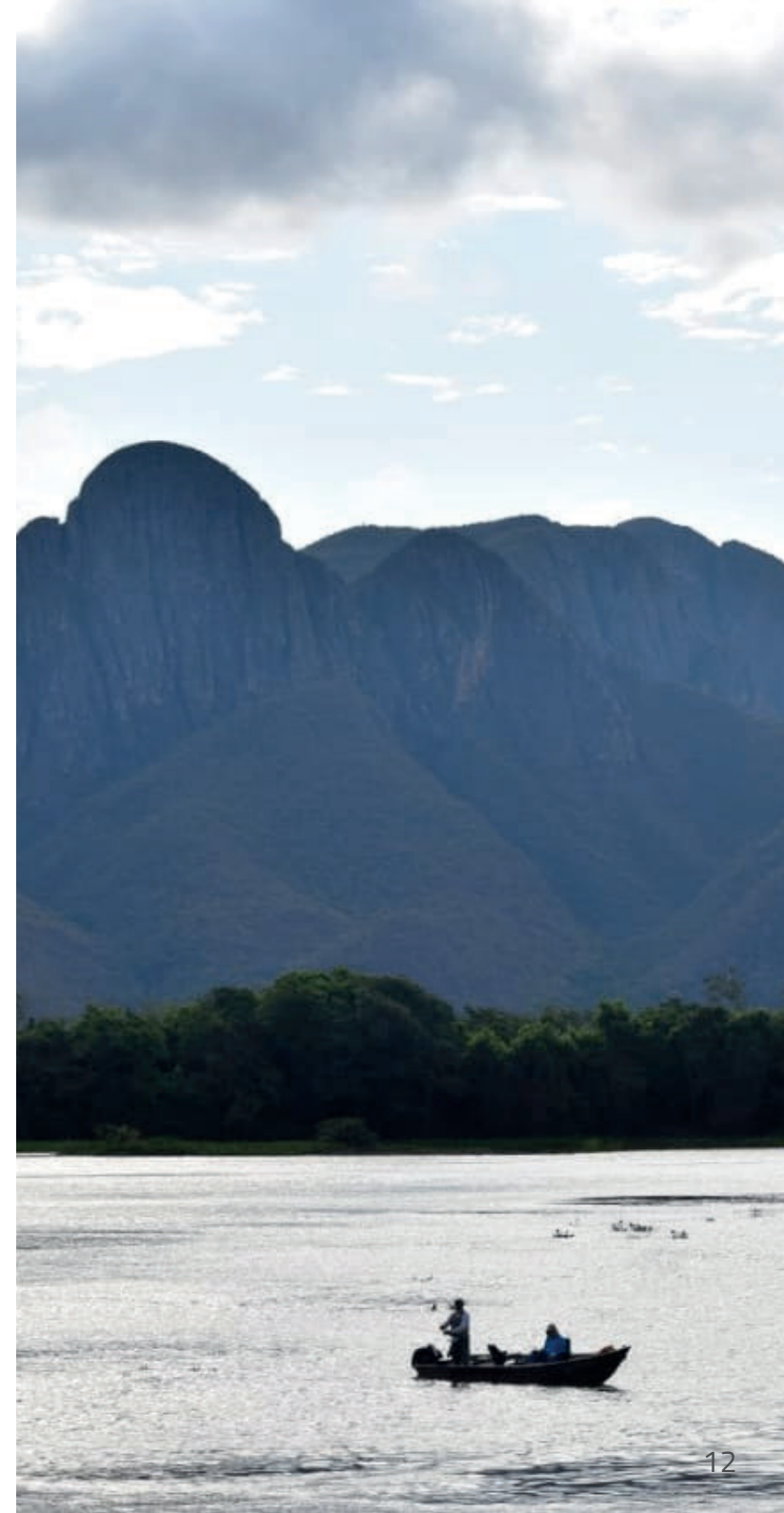

PROGRAMAÇÃO

06 DIAS DE VIAGEM, 04 DIAS DE PESCA

1º DIA	Embarque as 16:00 horas (Navegação a tarde toda e noite toda)
2º DIA	Pesca (Entre Bahia Vermelha e Serra do Amolar)
3º DIA	Pesca (O grupo escolherá duas rotas: Pescar no Rio São Lourenço ou subir o Rio Paraguai até a Bahia Gaiva e Uberaba)
4º DIA	Pesca idem ao 4º dia (A noite o barco começa a descer)
5º DIA	Pesca (Entre o Chané e Paraguai Mirim)
6º DIA	Descida da embarcação para o Porto Geral de Corumbá/MS. Desembarque: Após o café da manhã até às 09:00 horas



COMO CONTRATAR?



1° - Convide todos os amigos que não fazem feio na pescaria.



2° - Escolha a melhor época para a experiência que o grupo quer ter.



3° - Confira sua tralha e pesca e veja se precisa de mais algum material. (Verifique nossas dicas de tralhas)



4° - Ligue para a Bruno Pesca e Reserve sua Pescaria

Reserve agora:



67 9 8126.3640



Click em cima do numero!



DICAS

ISCAS DO PANTANAL:

Para a pesca, serão oferecidas as iscas vivas regionais apropriadas para a região em quantidade e variedade necessárias (Obs: As iscas são sazonais, dependem da época do ano).

Tuviras;
Jejum;
Casquinhos;
Carangueijos;
Caramujos;
Frutas locais

DICAS

DICAS DE MATERIAIS

PINTADO E CACHARAS

- Varas de 15 a 30lbs
- Linhas 0.50 a 0.60mm
- Anzóis 6/0, 7/0, 8/0 encastoados com dio de aço de 20 cm

DOURADO (isca natural)

- Varas de 15 a 25lbs
- Linhas 0.50 a 0.60mm
- Anzóis 6/0, 7/0, 8/0 encastoados com dio de aço de 20 a 30cm

JAÚ

- Varas de 60 a 120lbs
- Linhas 0.70 a 0.90mm
- Anzóis 6/0, 7/0, 8/0 encastoados com dio de aço de 30 a 40cm

PACU E PIAVUÇU

- Varas de 15 a 25lbs
- Linhas 0.50mm
- Anzóis 3/0, 4/0, 5/0 encastoados com dio de aço de 5 a 10 cm

DOURADO (isca artificial)

- Varas de 12 a 25lbs
- Linhas 0.23 a 30mm encastoados com dio de aço de 20 a 30 cm

PESOS DE CHUMBADA

- Pesca de rodada: 10 a 30g
- Pesca apoitado: 50 a 80g
- pesca de jaú: 200 a 300g

TAMBAQUI

- Varas de 30 a 40lbs
- Linhas 0.40 a 0,60mm
- Anzóis 5/0, 6/0 encastoados com dio de aço de 10 cm

TUCUNARÉS

- Varas de 10 a 17lbs
- Linhas 0.35 a 0,40mm
- Anzóis 5/0, 6/0

DICAS ESPECIAIS

As varas de pesca podem ser apenas duas, uma de equipamento pesado (para pintado, cachara, jaú, tambaqui e dourado) e outra leve para peixes menores.

- **10 a 25lbs para peixes pequenos**
- **30 a 120lbs para peixes grandes**

PIRANHA, PIRAPUTANGAS E PEIXES PEQUENOS

- Varas de 12 a 25lbs
- Linhas 0.30 a 0,45mm
- Anzóis 2/0 a 4/0 encastoados com dio de aço de 10 a 20 cm

TUCUNARÉS (isca artificial)

- Varas de 14 a 17lbs
- Linhas multifilamento 0.20 a 0,30mm

DICAS

MATERIAIS PESSOAIS

- Várias camisetas de algodão de manga longa e curta (se possível de cor suave para ajudar na proteção solar)
- Roupas leves em geral e agasalhos caso o serviço de meteorologia aponte para quedas de temperatura no período.
- Chapéu ou boné de abas grandes, e se possível com protetor para nuca e orelhas.
- Capa de Chuva
- Chinelos

O QUE VOCÊ PRECISA SABER?

ITENS NÃO INCLUSOS NO PACOTE:

Iscas minhocoçú;
Traslado ida/volta, até corumbá;
Equipamentos de pesca;
Licença de pesca (obrigatória);

INFORMAÇÕES IMPORTANTES:

Todos os pescadores devem portar a licença federal de pesca.
Limite de pesca: cota zero – é proibida a captura e transporte de peixes nos rios de trajeto da viagem. Somente poderão ser consumidos no local, sendo liberado apenas o **pesque e solte**.
Não esqueçam itens pessoais como (óculos, chinelos e remédios).
Não será permitido a pesca noturna durante a viagem.
Não será permitido levar redes, tarrafas, fisga, ou qualquer apetrecho proibido por lei, etc.

CONTATOS

Reservas e Atendimentos

Rua General Rondon, 409 - Centro
Corumbá/MS -Cep 79.303-000

  67 9 8126.3640 / 67 9 9296.9460

  brunopescaeturismo

 brunopescaeturismo@gmail.com



Click em cima das informações para ser redirecionado.



BRUNO PESCA

BARCO YATCH PANTANEIRO



**SUA PESCARIA NO
ESTILO PANTANEIRO**